華字日報

印刷所在威靈頓街門牌第五號
（即由賓華街轉右邊第弍間）
（電話第弍式七號）（信箱百壹號）
（新聞紙第壹萬八千叁百七十號）

CHINESE MAIL
5 WELLINGTON STREET
HONGKONG CHINA
Cable Address WAHTSZPO
Telephone No. 227 P. O. Box No. 102

No. 18317　17 FEBRUARY 1922

廣生行有限公司啟

總發行所上海西馬路五洲大藥房

中國聯保人壽保險有限公司

中國永火保險有限公司廣告
本公司資本五十萬元經在香港政府註冊立案專保各埠屋宇貨物往來船艙無意外火險所有租價照例從廉如蒙賜顧請到德輔道中壹百八拾八號二樓面間本公司可也
電話八百拾號
正司理李星衢　副司理劉鑄雲　啟

本號專辦各種表洋鏡線金山貨乾果漏香洋遮皮鞋等物另有影相快鏡各種藥料無不備
香港中環德輔道卅六號昭隆泰啓

均安聯保火險兼面洋燕梳有限公司告白
啟者本公司資備資本銀五拾萬元專保中外洋面各通商口岸來往輪船貨物無意外之虞所有本港屋宇傢私什物保險並無延誤之虞並保險玉字樓投保之所遷往德輔道中門牌弍拾捌號弍樓本公司總寫字樓...各界惠顧請到寫字樓面商
癸丑年二月廿四日　均安聯保火險兼面洋燕梳有限公司啓

本報代理掛號處
油蔴地何瑞生　民興社省城　陽江大街鴻雁寄記　長豐通街廖球記　十七甫建龍新記　江門墟榮南益記　佛山黃開記　門代理石文　台山梁炳　澳門提　省城公司李義利　仔足知軒陳源記　汕頭振記

本港週年十二元　每月銀壹元弍毫
省澳週年廣毫十二元　每月廣銀一元弍毫
外洋每年郵費弍元　每月郵費照加
（星房虛鼎傳印）
（督印人何福昌）

青州英坭有限公司
廣告
超等砵倫英坭價目
桶庄　每叁百五拾七磅淨重
桶庄　每弍百五拾磅淨重
本公司常有頂靚新式花階磚水喉通渠瓦筒火磚火泥坑等出售價值相宜倘蒙賜顧請移玉到公司辦房面議可也此佈
民國癸丑年四月十一號　總司理人旗昌行洋行謹啟

徐灣亭牙科館內
新法鑲牙
本館開設三十餘年在得香港街門牌十四號

交通銀行廣告
本銀行設立於前清光緒年間迄今已歷十餘年額定資本金庫平一千萬兩國內設有分行八十餘處國外設有分行二處另有代理兌換機關二十餘處凡商業銀行所有之業務如匯信票匯買賣生金銀往來定期存款抵押放款代收票據匯款項存貨重物代保管各種證券本行無不具備並奉政府特許享有代理金庫發行鈔票代募公債之特權所有各往手續俱係按照各國社會習慣異常通融敏捷收取匯費尤為公道無論通商大埠僻地邊遠凡本行已有分行代理者均可匯兌是以設立以來迭蒙政府獎勵社會稱許鈔票準備充足兌換便利凡公款出入完納糧稅發給俸餉及應付輪路郵電各費一律適用茲將本分行地點開列如左
○總行　北京
○分行（京兆區域）北京　通縣（直隸省）天津　唐山　保定　勝芳　順德　石家莊　海甸（山東省）濟南　烟台　濟寧　龍口（江蘇省）上海　南京　無錫　徐州　揚州　鎮江　常熟　蘇州　下關　南通　武進　清江（江西省）九江（浙江省）杭州（東三省）長春　奉天　營口　哈爾濱　吉林（河南省）重慶　黑龍江　開封　鄭縣　新鄉　彰德　黑河　四平街（河南省）漢口　宜昌（山西省）歸綏　大同　周家口（察哈爾）張家口　豐鎮　多倫（綏遠）歸化城　包頭（熱河）朝陽　赤峰（海外）香港　星架波　日本東京　香港分行設在文咸街茲將息價開列於後
十二個月週息五厘　六個月週息四厘　三個月週息三厘半
香港交通銀行經理人梁季典謹啓

中華國寶銀行告白
本銀行額定基本英金二萬磅已在本港政府註冊立案專營匯兌按揭積貯及銀行一切業務內地外洋均有代理匯駁流通收支快捷利便凡有優待各辦理格外通融今在新通旗昌洋行樓上鄭凡息概照二號為營業地點經已開張壹惠顧極歡迎如蒙光顧無任歡迎交通代理中國口岸均有往來交通兩銀行股款嘉營業在通凡中國口岸銀行代收交付…茲將存款息價列後
半年期週息五厘半　壹年期週息四厘　一九二十年十二月　短期面議　息週息二厘　總司理陳何琳謹啓

香港華商銀行有限公司廣告
本銀行以利便工商各界宗旨營業積貯按揭匯兌及銀行一切業務匯駁流通支快捷辦理通融諸君惠顧無任歡迎　總行在本港皇后大道中德輔道右鄰　廣州分行在西關太平馬路德興街口　西貢枝行設在南安仙翁頭　中國代理大埠上海舊金山英京小呂宋等處均設有代理　茲將各項存款利率列後
壹年期四厘半　六個月期四厘半　短期隨時酌議　來往日息二厘　總司理劉季煒啓　總辦陳玉階　均以週息計

正金銀行告白
敬啟者本銀行設立在日本橫濱創自西歷一千八百八十年資本備足金元壹千萬元日本政府特准本行在橫濱設正總行另有分枝各項各行計開列於日本東京大阪長崎神戶　中國大連　奉天　上海　漢口　北京　天津　青島　牛莊　美國紐約　三藩市　檀香山　印度孟買　加拉吉打　英國倫敦　法國里昂　新加坡　西貢　新金山　旅順　濟南　哈爾濱　開原　小呂宋　打狗　台北　漢堡　香港正金銀行司理人西山　敬啓

萬國寶通銀行廣告
啓者本銀行資本及盈餘共美金壹千叁百弍拾萬元總行在美國紐約支行在美京利安士舊金山　廣州　漢口　香港　北京　上海　沙面　天津　青島　神戶　橫濱　巴喇他　八打威　墨哥　厘士　山車　孟　克　倫　架　渣華　巴拿嗎　哥朗　哥林啤　小呂宋　仰光　星架波　亞嘜廠　皇后大羅　南非洲　香港　加拉吉打　西貢　等埠　茲將附貯息價列左
十二個月期週息四厘　六個月期週息四厘　叁個月期週息叁厘
香港萬國寶通銀行司理佐之鶴啓

東亞銀行廣告
啓者本銀行法定資本一千萬元專營銀行一切業務以利便各界為宗旨內外埠均有分設代理匯兌格外通融快捷茲將經理各埠開列如下
上海　天津　廣州　安南　西貢　東京　漢口　神戶　倫敦　紐約　舊金山　檀香山　星架波　橫濱　長崎　小呂宋　英美　日本　渣華　仰光
所有活期儲蓄存款不論港幣英美日金均可任便利息從優交收敏捷如蒙惠顧無任歡迎
茲將存款息價列下
壹年期五厘　半年期四厘半
六個月期來往日息二厘　短期隨時酌議
一九二一年九月一號　總司理人簡東浦謹啓　俱週息計

匯兌機關
天津　金山　溫哥華　廣州　汕頭　芝加高　澳門　紐約　星架波　倫敦　等處設有代理　無論電匯信匯票匯均極快捷收取匯價格外克己如蒙惠顧無任歡迎
茲將存款息價列左
定期存款週息　三個月期四釐半　九個月期五釐半　六個月期五釐　一年期六釐
活期存款週息二釐按日計算　長期逾年條件另議
本行另設儲蓄部專接大小儲款週息肆釐任便提取有志積蓄者盍興乎來
辛酉年十一月十六日

工商銀行廣告
本銀行辦理匯兌按揭儲蓄事業自開辦以來得蒙工商各界信用業務日形發達總行設在本港分行設於上海　漢口　並在北京　中環車打路另設代理

許祥啓事
啓者弟代理按揭買賣屋宇物業及各項股份如蒙賜顧請移玉至中環大道面商富衣厘時經紀行內與弟面商通融快捷此佈　八號式間出賣隨時可交屋在西環屋二百五十　（或）壹五零四　三十　千零叁拾壹尺連　七間
壬戌年七月廿三日

遷行及改電話號碼告白
本行原日在威士文二樓今遷往德輔道中門牌壹百壹拾叁號即轉光公司樓上照常營業誠恐各界未及週知今特再登報奉聞本行電話原日乃式壹七叁號今改用八七四號
壬戌年元月十一日　永豐洋行　伊士美啓

黃啟良啓事
鄙人是年在港教授英文校設砵甸乍街十二號三樓
壬戌年元月十五日

敬送寶書
本社編印之格言叢書保搜集古今中外聖賢英哲之格言嘉言輯行成帙出版以來迭承各界歡迎熱心倡善有道者多數均請有各長官各團體各偉人之題詞集字以為救世之寶所出至第十三集每冊大洋一角五分茲至第十三集出版尤為特別贈送每冊紙原價每冊附送郵票七分如索十三冊請附郵票九十一分寄在內餘類推（外埠函索郵費不可不閱此書欲得良好子弟及良好家庭者亦不可不閱此書欲效法之盡學者亦不可不閱此書也（現在自初集起十二集止均已再版且每集各異如能購齊十三冊證諸案頭時時翻閱修身處世之道盡在是矣）
壬戌年元月十八日　上海北山西路德安里格言叢書社敬白

華芳遷鋪鳴謝
本號前以舖位租值過昂因思遷移適有德忌笠街叁號舖位租約期滿按例招投承租各號租值均其頗昂乃蒙二君源興宅允予租讓本號乃得遷入現已暫租該舖遷移營業承蒙各界諸君將本號前舖...所有匯兌生意照常辦理特此鳴謝
壬戌年元月初八日　華芳相白

香港中國銀行廣告
本銀行於民國七年在香港開辦股本實收足銀壹千萬元專營各種匯兌按揭儲蓄外並代理國庫商業貯蓄中國政府特准發行兌換票本行業經本港政府立案註冊現在北京設總行其餘各省埠均有分行代理凡欲匯兌交收者請移玉至本行面議可也現設在本港德輔道中門牌...茲將存款息價列下
活期存款週年息二釐　三個月週息...橫濱汕頭設有分行星期日及禮拜日下午公眾假期休息...每日上午十點至下午三點止星期六上午十點至十二點止極力歡迎
香港中國銀行謹啓

陳氏家塾兼中醫夜學廣告
本塾日學專課國文修身等學及附設夜學科專課中醫準備中醫藥理方劑各科並聘專門名醫教授開課日期定正月二十日開學報名處設在本館二樓收學生男女兼收章程附索
壬戌年正月初八日

新會啓事
本會擬搜羅農學研究新法擇宜於我國各省者試驗之以改良農林畜牧諸科事業此事牛功倍未始非實業救國之助海內明達諸君有同情者其留意不勝厚幸　會址在香港德輔道中第一百壹拾壹號叁樓　通信處香港郵政總局信箱第六零八號
中華民國十年十一月廿壹號

中華農學求

香港上海匯豐銀行告白
茲將香港本行附貯息項列左
三個月期週息弍厘半算
六個月期週息叁厘半算
拾弍個月期週息肆厘算
壹千九百十九年　總司理人史的芬謹啓

臺灣銀行告白
啓者本銀行總行設立在台灣台北集籌資本日金六千萬元於壹千八百九十九年設立在中國上海　漢口　九江　福州　廈門　汕頭　廣東　沙面　星架波　倫敦　孟買　日本　東京　大阪　神戶　三孖冷　八打威　泗水　新加坡　紐約　及台灣內地各埠均設有分行代理專理買賣匯單附揭銀兩生意並將利息列左
壹年期週息四厘　六個月期週息四厘　叁個月期週息叁厘半　日息仙算格外相宜及付取定然快捷妥當來往數週息式厘
士商賜顧新為留意是荷
香港臺灣銀行司理人近藤謹啓

荷蘭小公銀行
啓者本銀行創自壹千八百二十四年茲將本年三月壹號開設本港銀行收足資本伸英金六百六十三萬二千五百六十六磅另盈餘積項二百六十一萬六千四百四十五磅英金總行在荷京分行在南洋各處專做買賣匯兌附揭生意及英美各埠開設多年茲將息價列左
十二個月週息四厘算　六個月週息三厘半算　五個月週息三厘算　日息週息二厘算
諸君惠顧請移玉到本辦房面商買賣價銀交收
壹千九百廿六年三月廿六號　司理人高格士啓

香港廣東銀行有限公司廣告
本銀行開辦十年收足資本英金壹百萬磅匯兌生意通外洋附貯按揭格外克己諸君惠顧無任歡迎
總行在香港德輔道中第六號
廣州支行在廣州市濠畔街叁百五拾號
上海支行在上海寧波路第弍號
暹羅支行在演角耀華力街壹百七拾叁號
茲將各種存款利息列后
壹年期五厘　六個月期四厘　叁個月期叁厘
來往日息即任便期弍厘
民國十年元月一號　總司理陸蓬山披露

背痛
馮氏秘製保腎丸
背痛　風濕　水腫　膀胱炎　小便諸疾等大效
上海兜安氏西藥公司啓
各埠大藥房均有出售每瓶洋壹元四角　每打四元

山打滅地丸
法國山打滅地丸揀選上等檀香油和貴重藥料製煉而成功能搜帶利濕殺菌清血消腫止痛固氣培元靈治傳染毒及濕熱所致各症無論新起久患服丸二天立見奇功永不復發誠清導之聖藥也經在歐洲各國威碍神效流行中國歷有年所患斯症者祈注意用法請看藥單自能明白
中國發行所　香港尖沙嘴彌敦道十八號　德律風九龍一五五　亞旬沙行
各大藥房均有發售

鷓鴣牌經驗良藥
鷓鴣老牌白毒丸　相須為用洗水序
毒症之發生俱由於濕毒之發生半由於欲火集聚有欲即有遺毒互傳症因之出現斯症由此之毒鬱成微細毒虫非服丸不能搜其毒之根而非射洗不能滌其毒之源節流所以首重鷓鴣老牌洗可以直達毒藥本所以西法得此一鷓鴣本丸藥及射清白外括中西妙製不用求解毒清血掃病研究洗欲良方並以治內外洗射器具扶一元之奏效倍捷而靈面以射洗人以之洗器狀一元之服其近中外是以莫相須為用者義驗名遠即各埠購求用者干莫相須極為大幸其詞也試服中知請認真鷓鴣老牌庶非僞騙貽大貧
代理
廣州雙門底老威藥房　廣州十八甫普威藥房　廣州省長堤先施公司　佛山快子街中法藥房
江門舊柳街中法藥房　韶州武城街五洲藥房　梧州會館街五洲藥房　南寧倉西門五洲藥房
桂林十字街伍州藥房　汕頭懷安街會豐商店　石叻大馬路會豐商店　泗水陳池安中華公司
總發行香港永樂街瑞昌

東華園

（即月全餐列）正月初一日 一二三四六 上等各色西餐
正舖在中環五十號電話大二九
支店在上環大馬路三百六十八號（電話二九四三）
特備房女餐全餐

新禧 恭賀
義生發鞠躬
大道中三十四號 電話壹[illegible]五

其樂洋行驗眼配鏡
美國光學博士黎君伯冤主任

三陽開泰五族共和 寅維 各界先生 喜氣雲凝 嘉祥霧集 毫芒明晰 神仙有不老之方 光彩清澄 日月現重華之兆 功深璧鏈 價重璠璵 吉語聊陳 賀忱敬達

祇賀 新禧

其樂洋行同人鞠躬 大道中五十二號電話弍九弍

精益眼鏡公司
農商部註冊
中國最進步之眼光學專家
香港支店在大道中六十七號

欲君學業上求進步乎？日光不健與腦海中之思想及一生之幸福即有莫大之關係 故科學合光之眼鏡 為補助目力及增進健康之唯一良品 本公司總分店各驗光主任皆美國光學專科畢業 中西醫士商學各界均極信仰 愛國諸君無棄是幸
精益眼鏡公司謹啟

亦樵醫事
月初小孫慈潤滯聲醫誤為慢驚 投以猛劑 潤更多眼窒衛 急幸延舊擺花街存心堂熱藥店內 **胡良伯**先生到診 斷為積滯所致 一經著手 即獲安痊 若非先生學宏識卓 曷克臻此 爰刊片言 特為介紹各同胞云耳
蘇杭街協興隆何亦樵敬頌

高陞戲院
演詠太平正第一班 正月廿壹日
正本 佈景 出頭
（日）賀芙蓉 鐵牛睇雞蛋 史夫人歸天
貴妃床三元六 彈弓床位二元 西式位四毫 號位六毫五 椅位二毫 板位七毫 十五 電話二三三叁
（夜）姹紫嫣紅 ... 貴妃床伍元弍 彈弓床玖 西式位陸 對號位三 椅位八 板位 十五

太平戲院
演周豐年正第一班 正月廿壹日
出頭 秋紅引蝶 醉斬二王
（日）出頭 時事 恕劇 選英傳史
廂房三元六 貴妃床三元六 樓上位一元 對號位二毫 校椅位 本院電話一八七五
（夜）廂房柒元九 貴妃床 樓上位 對號位 校椅位 ... 元

九如坊新戲院
演大中華正第一班 正月廿壹日
正本 西河會上卷 出頭 雙鐵演
（日）廂房四元 正座三毫 ... 二樓 三樓 五五五
（夜）廂房六元八 正座六元四 ... 二樓 三樓 五五

護目須知
Save Your Eyes

啟者本行專配各種科學鏡片 廿有餘載 誠為本港壹老字號矣 兼有英國光學專家杜拜耶士君及黎善陽君 歷任驗眼配鏡 副之所配各種眼鏡 久蒙中西讚美 各界士女如蒙惠顧 新留意 無任歡迎 幸
本行設在大馬路拾二號（電話弍弍〇叁）
英商 晶洋行主人謹識

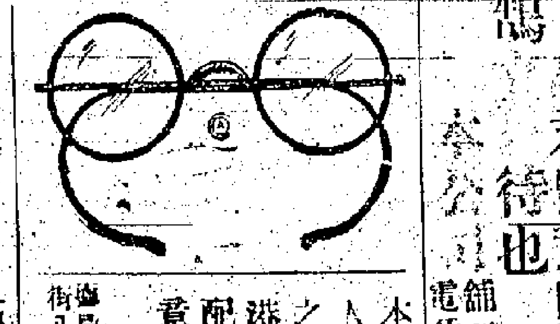

保護鏡行啟
本行始創於民國元年 乃華人在港經營驗眼配鏡事業之最早者 直至今日 仍為本港一最誠實最妥當之驗眼配鏡行 諸君光顧 請為留意
逢禮拜日休息

麗華有限公司啟事
本公司向辦絲髮疋頭唐洋什貨 兼辦洋毛線毡被裝飾用品 所做西裝男女衣服貨式之新 久已蒙各界稱許 茲值春日之初 更加改良 務求精以益精 雅愛猶望 諸君留意賜顧 盍興乎來 當待也
本公司 舖在德輔道中 電話弍叁零九

名園酒家
春風和藹 春日融融 允宜行樂以及時 何妨玩遊而遣興 本園天然好景 不讓桃源 可以酒談 可以茶話 且著名廚子 聘自珠江 烹飪詢推得宜 飄味更稱適口 旨酒嘉餚 藏之久矣 以備之需也 謹此告白 惟冀垂青 諸君不時
隨時租借文明結婚各界開幕 茶會廳租檯水格外從廉 酒菜茶點常便
壬戌年元月十八日 名園主人謹曰

請細閱今日附送新張大告白 有名之好此新告諸君 如於大極有利益 漏址住或 函知將通 由電話 寄當即照辦

美璋影相
工欲善其事必先利其器 小號工之善器之利 久為中西各界稱美 茲又不惜重資購得最新式之司吉鏡（CIRKUT CAMERA）能影尺弍至八尺長之相 雖數千百人合照一幅 莫不玲瓏畢現 如學校工團如社會等各人團體欲留最宏偉之紀念品者幸勿交臂失之 茲際船員風潮未息 千艫集江心 本號特用此新式之鏡將數十里風景一攝 毋遺 斯畫一出 即得歐美士女歡迎 今登廣告 俾同胞欲新眼界者 幸祈移玉

廣芝蘭
借何收 ... 百好 ... 最好 ... 酒鷄毛什錦果 ... 代理油蔴地新填地街 ... 電話二三八五

南洋兄弟煙草有限公司 開股東會佈告
股東先生大鑒 本公司現經董事會議定於陽歷三月拾五日在上海東百老滙路本公司第四次股東常會 報告營業狀況並選舉董事監察員 凡股東如有赴會者 請於陽歷弍月廿叁日起至陽歷叁月四日止 攜帶股票到香港本公司驗明 領取憑條 務於陽歷叁月拾日以前 ... 代表人之股票一併交驗 領取委托書 以便赴會 至應派股息及餘利 俟股東會通過後 即行定期派給 再者本公司股票定於陽歷弍月拾六日起至叁月拾五日 暫停轉換合併 ...
民國十一年二月十六日 南洋兄弟烟草有限公司董事會啟

恭頌良醫 梁伯炎先生
弟自患哮喘生瘡 延醫無效 小兒去年又患生瘡 延請先生診治痊愈 及後捆搥腋下生毒瘡 請先生醫治 不數日而痊 ... 女痊 昨年夏間偶患風寒 胃口頓減 形容消瘦 延先生醫治 幸與丸藥 不半月而痊 先生論交甚厚 特著來港就醫 服藥與 ... 起矣 謂非先生醫學之神 曷克臻此 弟感先生之德 無以為報 特送壹扁 顏曰國家保障 以酬報於萬一耳
弟大角咀興盛杉店馮 南敬頌
壬戌年元月拾五日

東亞銀行股東年會通告
啟者本公司定於陽歷叁月四號即陰歷正月初六日下午叁點半鐘在德輔道中門牌第拾弍號寫字樓舉行股東年會 並省覽壹九廿壹年結冊暨董事局佈告生意情形 敬請股東諸君依時臨場指示 再者本公司定於陽歷弍月拾號起至叁月四號止暫停轉換股票 特此奉告
總司理簡東浦謹啟
一九廿弍年弍月拾四日

美國西法脫牙鑲牙補牙 荷蒙各界人士贊許 諸君光顧請移玉步 本館現設在皇后大道中七拾四號高陞口石級橫門直上弍樓 電話壹式五五五

盧湘父啟事
壬戌年湘父男女兩塾照舊辦理 並加聘何溯鍾翁高先生（前清壬辰進士）主任男塾教席 ... 久已見重士林 ... 男塾 女塾 正月初六日開學
電話壹六七五

香港預科書院
堅道卅二號
日夜科教授大學各級試各科學 隨時可補班 欲知詳細 請詢校長或函取即寄
民國十壹年二月二日 校長霍乃鏗學士謹佈

青年會日夜校招生
日校定陽歷二月十三號 夜校定三月七號晚試驗新生 是年夜校加招初級英文生壹班 免費商業實習生壹班 添聘美國人教授英文及國語 美畢業生二位主理英文商業各科 有志來學者祈早掛號 依時應考
壬戌年元月十壹 智育部主任徐慕法佈

香港女子書畫學校募集生徒
本校專授各種西洋畫及書法 有志入學者請到芝古台四號本校取閱章程可也
壬戌年元月廿日 校長馮文鳳佈

退股告白
啟者廣大公司原係陳桂生陳春山陳木安及陳福如等四人合股 ... 今陳福如 ... 退股 ... 自後廣大公司 ... 與退股人陳福如無涉 此佈
英一千九百廿二年二月十六號

南京火船準期舊歷元月廿四日正午開行
壬戌年元月二十日 中國郵船公司啟

是眞儒醫
鄭禮虔先生以儒通醫 素有經驗 嗣僑港懸壺 亦活人無算 鄙人稔知 故爰弁數言 俾患病者知所問津焉 先生寓大道東六十號 人和堂電話叁八五九
壬戌年元月二十日 王國璇 高自重 陳菊衣 披露

安樂園有限公司股東特別敘會廣告
股東先生大鑒 啟者本公司定期陽歷壹千九百廿弍年弍月廿八號禮拜弍日下午四點鐘在德輔道中弍拾七號本公司總行內開股東特別敘會 為修改章程及加增董事 凡屬股東 屆時務請惠臨指示一切是荷
香港安樂園有限公司總行啟
民國十一年二月十四號

姻世友戚誼
先考少鐫羅公於夏歷正月拾六日出殯 荷蒙 親臨執紼並厚惠誄文賻儀各等 高誼隆情 歿存均感 哀此鳴謝
棘人羅德煌泣血稽顙
壬戌年元月十八日

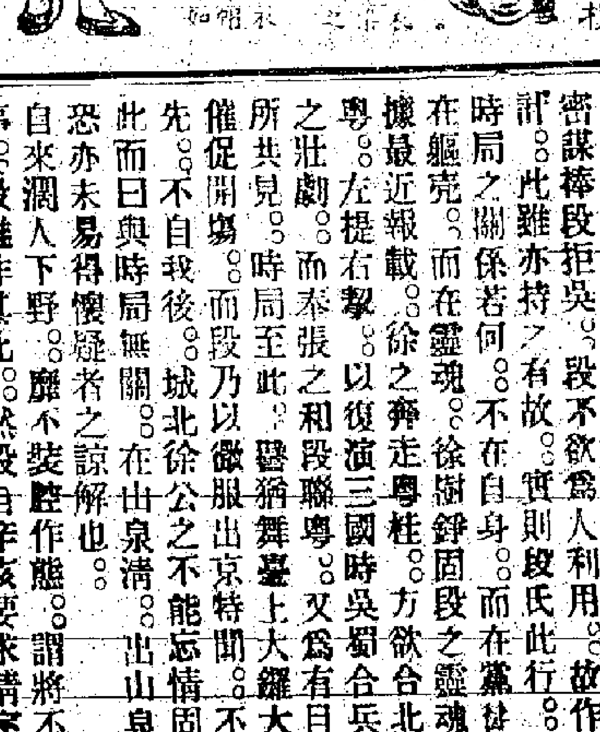

專靠名家正字號九敬記 ... 舖在上環電車路 ... 電話一六四五

壹千大元賞格
香港警察司胡 懸賞緝拿事 照得本月拾叁號晚拾壹點鐘 為黎南甫於上海街式百八拾號佑泰押之夥伴 油蔴地 ... 年約四拾叁歲 三水縣人氏 ... 由賊匪七八名手持短槍入該押內刧去現銀首飾共值銀壹萬九千叁百八拾弍元 如有報信能將黎南甫壹名捕獲解案究辦者 審訊定罪之後 即謝花紅銀壹千大元 另拿獲其餘各匪判罪後每名酬銀式百元 此賞格紙可領行壹年 即由壹千九百廿弍年弍月十六號起至壹千九百廿叁年弍月十五號止 逾期作為無效 此佈
大英一九廿二年二月十六日示

羣德女校擴張校舍添招新生廣告
啟者本校定於本月廿叁日遷往荷里活道五拾五號弍樓 即卑利街口 如有欲就學者 請至新校取閱章程 早日掛號 以免額滿見遺可也
壬戌年元月廿一日 校長蕭惠良啟

論說
段祺瑞與時局（記者）
段祺瑞出京。是否與時局發生關係。關於此點。當然為國人之所懷疑。自我觀之。段在北系中。權利觀念。原比較的稍輕。而此次出京。又復斤斤以避嫌自明。說者謂奉張現密謀捧段拒吳。段不欲為人利用。故作避地計。此雖亦持之有故。實則段氏此行。對於時局之關係若何。不在自身。而在黨徒。不在軀殼。而在靈魂。徐樹錚固段之靈魂也。據最近報載。徐之奔走粵桂。方欲合北奉南粵。左提右挈。以復演三國時吳蜀合兵破曹之壯劇。而奉張之和段聯粵。又為有目者之所共見。時局至此。雖猶舞臺上大鑼大鼓。催促開場。而段乃以微服出京。特聞。不自我先。不自我後。城北徐公之不能忘情固官。此而曰與時局無關。在山泉清。出山泉濁。恐亦未易得懷疑者之諒解也。自來闊人下野。靡不裝腔作態。謂將不問國事。段雖非其比。然段自辛亥要求清室退位而後。即與民國發生密切之關係。觀其倔強性質。大刀闊斧。獨斷獨行。自非志行薄弱。毫無主張之一流人。此等人無論為天為地。然又皆為吾華舞臺上之角式。又詎容以敲經念佛終者。（段下野後閉門念佛）昔黃坡當國時。段嘗被免職矣。顧其後張勳復辟。振臂一呼。重定民國。靜如處女。動如脫兔。其不可測如是。世無英雄。遂令豎子成名。彼乃有髀肉居此之感。所倚待致慮者。英雄造時勢。時勢亦造英雄。今倘有馬廠起義之機會否耳。

本報特電
十六日下午壹點三十二分鐘北京特電（十點五十分鐘派到）
●段宅聲明段出京態度。
●曹錕吳佩孚允許奉軍駐京畿。為去梁之條件。張作霖滿意。
●京政府將設償還短期債欵委員會。高凌霨為會長。
●有華會三代表擇一組閣說。
十六日上午十一点二十分鐘北京特電（十二點半鐘派到）
●齊燮元王瑚。十四日聯電條陳膠濟路九事。
●陳樹藩聯川反攻。吳佩孚令陝鄂會勦。
●各國擬派代表調查我國司法情形。
●閣議取銷承審制。為改良司法先聲。
●呂海寰趙爾巽集資一百萬承採膠濟路線礦產
●鍾文耀上贖路意見書 交國務院參攷
●償債委員會 擬派高凌霨為

遊玩得時
際此春光明媚 正宜遊目騁懷 本公司自由車之堅固快捷 御車者之謹慎安善 久已馳名 今特將價目改良 凡乘車諸君 以鐘點起計或以街道遠近計 均隨惟便 而價目務期克己 倘蒙照顧 請到本公司面議或由電話通知 無不歡迎
中環電車路卅三及卅五號 電話一零三六號
壬戌年正月二十日 民國自由車公司啟

招人承接建築咖啡園馬棚遇難先友墳場山面告白
啟者咖啡園馬棚遇難先友墳場山面招人建築 如有欲承接此項工程者 請到敝院掛號查看圖則 先交押票銀壹百大元 如不選用 該票即將押票銀交回原人 限期本月廿二日止截 廿叁禮拜日下午兩點鐘在敝院大堂由當年總理開票 價列高低 任由棄取或總棄而不取 此佈
壬戌年元月廿一日 東華醫院謹啟

委員長 ... 夏詒霆電。本年由西舉行百年紀念 已有二十四國派 ... 到接 ... 決，交代云云（參觀第三張專聞）
吳飛貫行代理安局長（本報專訪）
靚少華 靚仙 新蘇仔 ... 言情之大傑作 ... 黎鳳緣 君排演 ... 佈景

委員長。

●新□法調□辭。

●三多力謀僑局總裁。

●陸榮廷昨派陳炳焜入覲徐世昌。

●盧永祥寒（十四）電。主張財政公開。內外債由各省共組委員會清理。至國會成立止。

●鄂訊。劉湘分五路攻鄂。孫傳芳分施巴荊三面防堵

（十二點五十分鐘派到）同日上午十一點四十分鐘上海特電

●顏惠慶催定總閣人物。聲明代揆至廿一日止。

●駐法使陳籙電告。法國政府決定中法實業銀行。清理付家款項。共法幣四百兆佛郎。內分交遠東三百兆佛郎。交法國一百兆佛郎。

●顧品珍接探報。唐繼堯已率滇軍回滇。特派兵往黔桂邊境堵截。

●施願王三使電京。謂電費房租。積欠鉅。催索急。請速滙欵接濟。

●田中玉電催交通部速定接收路警辦法。

●華代表電京。日諾瓦會議。專爲對德賠欵。我未簽德約。無加入之必要。

●正陽關駐軍。十二夜譁變共兩連。

●九千六百萬鹽債。各銀行仍要八四。不肯按九折收受。

●京政府電滬甬當閩交涉員。嗣後華人赴澳州。請領商照。

●美顧問辛博森見徐世昌。述太議感想。望今後派國際代表。勿派駐外各使。因外使者往往有情面顧慮。又謂此次許多經驗隨員。竟不蒙全權諮詢一次。故華會結果。中國所得空洞無物。

●夏詒霆電。本年巴西舉行百年獨立紀念。已有二十四國派定專使到賀。我國亦應派使來巴。酌奪示覆。

●膠濟路督會辦。京政府擬任周自齊或祭廷幹。惟交通部頗主余日章王正廷。

●法霞飛將軍抵京。警廳傳諭商民懸旗。表示歡迎。

●徐世昌派人邀段祺瑞回京。俾息謠諑。段答稱出京正爲避嫌計。（已略見昨電）

粵省要聞

●粵軍準備北伐近聞（本報專訪）

北伐軍隊現多已準備出發刻聞粵軍分三帮開拔爲北伐軍之後盾第一批爲洪兆麟全部第二批爲鄧鏗全部第三批爲第二第六兩獨立旅全部將分期出發云

●海員要聞彙誌（本報專訪）

昨拾四日下午陳某與其妻往遊白雲山忽將其妻謀殺發覺後其妻尚能吐供而殁刻陳犯謀殺髮妻罪已潛匿無踪聞此陳某係海員會中人海員多有未知其事者其知之者尙守秘密且以陳爲重要份子現謀設法補救另選人以充其任云（此節參觀第二張專聞）又海員因黃沙某魚欄串通某海員密運鮮魚數拾担赴港于昨拾五日在東莞太平地方爲海員糾獲解省將其鮮魚分送瞽目院瘋癲院孀婦院老人院各貧民收受而海員則已受罰云　另一函云昨日早有魚船三艘爲海員截獲謂伊係由虎門運往香港者故將該船等之內儎魚沿海拋棄後由十二區署巡艦察覺追至白鵝潭河面始行將該魚船三艘解回區辦理聞已將魚拋棄過半損失其鉅旋由十二區將船及新鮮之魚發給該船戶等領回矣（按此函與前函略有異同不知同是一事否容再查）

●桂林鹽價之飛漲（本報專訪）

省中鹽價現在每包祇值二元左右而桂林方面鹽價現已漲至四十餘元其原因則以河道梗阻盜賊滿途無人敢於運銷所致日昨軍鹽處特起運軍鹽九千包赴梧轉運往桂其運輸手續則係由軍鹽處撥出鹽斤交兵站部護送至梧抵梧後即由各分兵站轉折護運到桂林其沿途僱用船隻一切費用准令報銷蓋兵站監督秀南現亦充軍鹽處委員運輸之事係歸其担任故也據查由省起運以抵桂林每鹽斤一包約需運費二十元左右以此計之桂林鹽價每包需四十餘元當有二十元之溢利也

●潯州關監督易人之暗潮（本報專訪）

廣西潯州關監督原由張惠良充任現馬省長君武電委前梧州市政廳長戴恩賽接充該關監督缺聞粵軍第三師師長魏邦平以潯關爲該師防地潯關稅收與該師餉項有關不便易人擬俟陳總司令返省後即面陳梗慨爲張力爭如戴恩賽

到接。決不交代云云。（參觀第二張專聞）

●吳飛貫行代理公安局長（本報專訪）

日前魏邦平呈辭市公安局長一職拜請以現充副局長吳飛補充頃已奉省署批准即以吳代理局長現自昨拾五號起所有公安局一切公文佈告均以代理局長吳飛名義行之原有副局長一職亦即同時撤銷矣

●海陸豐學生乘兵艦來省（本報專訪）

廣海兵艦于昨十四號由惠州汕尾返省聞該艦此次運載海豐陸豐各學生來省人數甚多蓋因留省各學生年假返鄉現在停運由陸路來省趕不及假期陳省長現返鄉里該縣留省學生以此爲請陳省長特許派兵艦運送遂蒙如此之優待也云

●機器總會會議誌要（本報專訪）

昨十四日機器總會會議討論均安和機器廠辭去學徒四人以致學徒一致罷工牽動機器工人共同動作之問題事緣該廠學徒嗜賭好懶爲東家辭退該學徒根據條件一致要求工人携手互助故發生風潮幸各廠多以新年尙未開工故無影響於社會卒議決勸諭學徒以了此案云

●省議員對於議會減費之不平（本報專訪）

省議員公旅費自於去歲發給四百元後計領至九月底止尙欠十一十二等月公費而政府咨行議長公旅費由一月起照八年度預算發給每員公旅費壹千二百元平均每月得百餘元故議員多不滿意以爲前年積欠六個月共九月之多其數不少既經減費當先償還積欠故聯請議長追討否則留第三屆常會不開不能改選以爲要挾

●戒烟專科傳習所不必設立（本報專訪）

日前鄧香根具呈請設戒烟專科傳習所當經省署轉行市廳核議現該廳以廣東萬國禁烟會成立業經迭次召集著名醫生研究醫藥無再設專科之必要等情具覆省署已奉省批如議辦理矣

●粵軍兵站之結束談（本報專訪）

粵軍兵站部近日已告結束但其中一切數目仍未報銷因各處分兵站極多必須各分兵站將數目完結呈報總兵站部再由總兵站部核結彙報總司令部方清了手續現日來兵站監督鍾秀南已飛飭各分兵站趕速報銷又粵軍兵站總部撤銷後即改設中央兵站各處粵軍分兵站亦即改爲中央分兵站是粵軍兵站撤銷之日即爲中央兵站開始之時以故此次截算報銷即有未完了手續可歸入中央兵站內計算辦理結束亦甚易着

●陳炯明返省行程再記（專訪）

陳炯明此次旋里本擬久留昨一二日忽由海豐起程且急於抵省其行程若甚迫速不容稍緩者聞因係迭接省中官吏急電催促之故昨總部接復電云准十六日抵省因此各級長官於是日聯赴廣九車站迎迓云

香港新聞

●海員罷工風潮廿一誌

▲西商之請政府順情　前日正午東華醫院與調人開第一次叙會時議主半途忽華民政務司署有電話到院請主席盧頌舉到署并云督憲現有信一紙到政務司云云盧君去後羅君旭和起而對各人言曰今早西商務局主席冷君偕同鄙人謁督憲亦求其准將海員工會之西字招牌（CHINESE SEAMEN UNION）恢復不必更改以解煩結想必督憲此信之來是有好消息諸君請暫在此等候往晋云云無何弟二次電話再到請海員與調人代表一律赴華民政務司署遂由華人局紳劉鑄伯周壽臣兩君作政務司前將督憲意旨對海員代表宣佈各代表聽畢有微笑者但皆不發一言司憲遂命海員代表返省佈告大衆迅行復職則督憲可將中華海員工業聯合總會十字恢復加薪條件則交由公正人判斷云云海員代表奉命已即於十五號晚搭尾車上省餘二代表亦於十六號早返省惟至昨十六號下午尙無消息到港云

▲土地誕豚肉改分作胙金　海員罷工生猪來源短少各猪肉檯遂有限制宰豕之辦法肉價較前昂貴三倍去年西營盤常豐里福德祠每年土地誕均有金猪數十頭前往賀誕而所謂神誕胙肉每年均科派埋銀會以買猪者惟本年因猪肉太過昂貴亦擬一律不分胙肉改爲分銀每份派回若干云

▲數艘船已離港　近日有輪船數艘已實行離港聞船東係由宜昌輪船載得寧波水手來港即刻開行又有某船務公司由天津僱得天津水手及上海水手甚多在鯉魚門對開轉接此帮新海員下船即日駛往上海云

▲最近輪船開行之調查　昨早泊港輪船之數已減爲一百五十九艘重廿五萬三千餘噸查已開之英國船隻屬渣甸公司者一艘一爲合生開往營角一爲貴生開往日本一爲德生開往日本皇后號及太古公司之廣州火船開往海口日本皇后號及滿提高號二船則於前日開往上海渣華公司之芝順大利船載來亞洲人海員及火夫二百八十四名已分發往該公司之別船當職另有非人多名已到港云

▲仲裁主席未定　十七號西報云華民政務司夏理德氏致函本報謂據伊所知梟商戴維士將充當海員罷工之仲裁會主席之說未有明文云

▲澳門海員罷工之澳門新聞　昨澳門正警司傳齊澳中柴商約三四十人到署詢問柴價事據警司對柴商言現已調查所得各柴船到澳沽柴與各柴商每担只取一毫零而當地柴商沽出之價則每担幾至兩元之多現乘機厚取雖知社會中貧者多而富者少且富者雖只費多金亦屬無碍於事而貧者則所入甚鉅何以爲生論其價究竟受累者仍屬貧民問心亦何能忍今與諸商約須問店仔照原參酌斟不可高昂其價以致徒飽少數人之私囊而不顧公衆之利益否則本司自有法以處置云云各柴商唯唯而退但未知其能遵照否也又自海員罷工後澳門牛隻一項其來自北海者日見稀疏前警廳有見及此特限制牛欄每日不得宰牛過多以免有求過於供之處故連數天非無牛肉出售前日已由別處運來米沙牛數十頭於日昨又有出售於市時欲嘗太牢滋味者爭往購買云

●定例局會議　定例局昨日下午叙會史督主席各局員均蒞會首由布政司佈告修改關於牲畜口查驗章程維持屋房章程及屋內潔淨章程等細則次提請撥欵補各機關特別費用十宗其中六宗是關九廣鐵路費用告由財政委員會討論通過（唁梅督）史督提議謂前任梅督逝世本局聞訊之下皆深惋惜梅督爲本局局員多年同人爲向其家屬弔慰擬將其在港歷任功績記錄本局議事案內以表哀忱並謂梅督一生事業全在香港其在香港功績之大無人不知等語普樂君與劉鑄伯君皆發言贊成史督之議劉君並謂華人聞梅督逝世無不惜之梅督生全爲本港效力其功績之大自解職後更形益彰云云致是各屬員皆默然起立表示哀忱（質問）局員冷君質問（一）現在極佳地點即皇后像空地所建之屋宇時期何在將作何用（二）建築此屋宇時如何防禦火災（三）火燭風颶意外損失曾否購有保險布政司答曰（一）現尙無決實辦法（二）一救火局已設置救火器具在屋外並令救火艇駐於附近（三）已購火險但颶風意外則未（例案）律政司提出首次宣讀（一）授權管治某種人則例此例係專爲管治及防範某種曾經犯事之人及品行素劣之人例文分十餘欵詳列警察應防範此種人各辦法（二）修改壹九壹四年鴉片煙則例其宗旨專爲禁人在烟館吸烟現時例文規定除開烟館者有罪外其餘吸烟者祇科以開烟館之罪此新例擬規定凡有兩人或兩人以上在烟館吸烟即屬犯罪律政司又提出下開二案（一）再修改壹九弍十義勇團則例（二）修改關於與國和約命令傳合令港情形則例（一）修改執行維持命令則例均經二次讀會隨開第三次讀會通過云

●公司叙會彙誌　青洲英泥公司昨在聖佐治行舉行第三十三週年股東常會主席施雲言去歲營業發達爲向所未有出品銷路極廣舊設機器不足以供求貨之需現擬撥欵廿五萬元以備購置新機之用預算添購新機連建築機房共約費銀一百一十萬元刻已有欵五十萬元存儲應用新設此機之工程或歷二年方能告竣希望於此時期內所獲盈利足供支發去歲共獲利一百六十一萬零六百十七元刻提議撥入盈餘積聚欵二萬五千元撥欵貯備購置鶴園新機廿五萬元撥欵支給職員紅利二萬五千元撥欵分派股息每股三元共需銀一百二十萬元其餘十萬餘元撥歸下屆數計算股東羅拔贊成全體通過於仁水艇公司同日在皇后行內舉行第十七週年股東常會主席都威路宣佈去歲獲利六萬四千壹百七十一元連存欵利息及前歲撥下之數共銀七萬七千七百七十元另提議照前撥之數目分撥該欵衆贊成照行乃散會云

●香港大酒店公司佈稱本壹年共獲利四十三萬八千六百九十二元連上屆存欵及除去已給之中期股息與枯賬等共有欵二十六萬六千八百二十七元爲分撥之用董事局提議分派末期股息每股六毫共支銀十二萬四千八百元另給股東紅利每股三毫共支銀六萬二千四百元撥入普通積聚欵二萬零八百廿九元其餘四萬八千餘元歸下屆數計算云

●萬司丸船擱淺近聞　前報屢紀在海南嶼觸礁之萬司丸船據吳淞丸船前日由遇事地到港報告萬司丸現幾裂分爲二截吳淞丸昨早已將貨卸倘再遇事處擬設法分兩截將萬司丸拖出礁外云

全安火燭保險有限公司
開派股息溢利告白
啓者本公司於辛酉年分算帳每股派溢利拾弍員定期弍月初壹日開派屆期請携息摺到本公司寫字樓收取是荷此佈
總司理周少岐啓
壬戌年正月廿壹日

香港實業專科學堂佈告
本夜學堂期於英歷弍月弍拾號即禮拜壹日復行開課凡有志就學者速往教育司署取格式紙並赴署掛號此佈
一九廿弍年弍月拾六號

匯豐銀行股東叙會廣告
啓者本行定於本月拾八號（即本星期六日）正午弍句鐘在本行舉行股東叙會凡屬股東務請屆時賁臨爲盼
總司理士梯芬披露
一千九百廿二年二月十六號

東園
（即日今餐列）正月廿一日
一二三四六
上等各色西餐
正舖在中環五十號電話六二九
支店在上環大馬路三百六十八號（電話二九四三）
有潔房女伶全餐

高陞戲院
演詠太平正第一班　正月廿壹日
正本　賀芙蓉
出頭　蛇仔利老舉政　花艷假寄生　俠文仔配大嫂
佈景出頭　鐵牛雌雄套　樊夫人歸天
（日）貴妃床三元六　彈弓床六毫五　西式位四毫五　對號位二毫十　椅位七　板位五
（夜）貴妃床伍元弍　彈弓床玖毫　西式位陸毫　對號位三毫　椅位八　板位十五
電話二三三叁

太平戲院
演周豐年正第一班　正月廿壹日
出頭　秋紅別蝶　醉斬二王
出頭　時事新劇
（日）廂房三元六　貴妃床一元六　樓上位叁毫　對號位二毫　校椅位　板位　本院電話一八七五
（夜）廂房柒元　流化床柒元六　樓上貴妃床　對號位五毫　校椅位三毫　板位八　十元

九如坊新戲院
演大中華正第一班　正月廿壹日
正本　西河會上卷
出頭　雙鐵漢
（日）（假目）廂房四元六　貴妃床三元五　正座三毫五　中座三毫五　二樓二毫五　三樓一毫
（夜）廂房六元八　貴妃床六元四　正座七毫　中座七毫五　二樓四毫五　三樓二毫五

遊玩得時
際此春光明媚正宜遊目騁懷本公司自由車之堅固快捷御車者之謹慎妥善久已馳名今特將價目改良凡乘車諸君以鐘點起計或以街道遠近計均隨惟便而價目務期克己倘蒙照顧請到本公司面議或由電話通知無不歡迎
中環電車路卅三及卅五號　電話一零三六號　二九一
民國自由車公司啓
壬戌年正月二十日

招人承接建築咖啡園馬棚
遇難先友墳場山面告白
啓者咖啡園馬棚遇難先友墳場山面招人建築如有欲承接此項工程者請到敝院掛號查看圖則先交押票銀壹百大元如不選用該票即將押票銀交回原人限期本月廿二日止截廿叁禮拜日下午兩點鐘在敝院大堂由當年總理開票價列高低任由棄取或總棄而不取此佈
東華醫院謹啓
壬戌年元月拾一日　一三三零

多情燕　艷情　絕作
靚少華　靚仙　新蘇仔　言情之大傑作　黎鳳緣君排演
佈景　爲近日該班之破天荒新備奇巧夢幻危險島樓種種畫景
服裝　特備新式滬裝比之尋常所穿者大有天淵之別
詞曲　文人手筆綺膩莫匹新腔異調妙文妙曲
劇情　其中段段寫情倒令人不可思議其中澳妙
靚少華扮女裝　確實好看久已馳名
靚仙特別打武
此劇爲靚少華等之艷情傑作
靚少華擔任劇中主人翁多情燕
靚仙擔任俠士魏天寵
新蘇仔擔任藍小姐自頭至尾無不是叁人牽線無寫不有叁人之影子一則公子多情一則佳人薄命一則豪俠無雙非寫情曲則綺膩非常皆出黎君手筆黎君本劇界之老手久得港中人士推許可無贅述
港舊歷本月廿四晚　即禮拜
壹寫准　蒙憲恩准特別演全通宵
廿二晚禮拜六通宵演六國大封相
閻瑞生　牡丹送子
壬戌年元月廿壹日　新戲院大中華班同啓　三二一

中國馮百良藥房啓事
敬啓者敝店所出百良二字詩鐘乃送業著孫先生評閱原定舊歷本月十五日列榜惟蒙省港澳佛及各埠諸君雅愛陸續投卷至七萬餘聯之多而外埠卷因交通梗阻尙未付到茲特改期二月初一日揭曉並加列名數以酬雅意希投卷諸君諒焉
民國十一年二月十號　中國馮百良藥房謹啓　二五一

介紹明道女校
正校地荷李活道五十號　分校地必列者士街八號叁樓
自古坤德端推周后女才共仰曹家迄今繼嗣聲香實難其選而此道女校校長黎蘭女師曾在庇理羅士教員經女教育司學塾於壹千九百弍拾年及弍拾壹年品題漢文學壹百餘女校令列壹等於香港成績兩年均列壹等則尙明道況兩年之智育爲依歸品學兼優以有法德育爲旨以智育而自信者還恐該校共信授課介紹於佐因而自信者也該校已於拾弍日開學有志向學者宜速掛號以免額滿見遺
一九廿二年弍月十號　介紹人莫禮智啓

聲明告白
啓者本公司收銀人楊煥堂現已離職由今日起以後本公司出發之租單息單保費單除照舊簽本公司圖章外並須有司理人親筆簽押方是正式收單否則作爲無效至各件除借經手是問不得在單內扣除特此登報聲明此佈
民國十壹年弍月十四日　香安保險公司謹佈

香港　菲律濱木業公司　電話壹七弍四號
大帮木料到港
啓者本公司由小呂宋本木廠運到精美木料極合建築屋宇製造傢私船車器具鐵路枕木橋樑舟艇電桿種種材料大宗零沽無不歡迎價極相宜諸君惠顧請至本公司面議此佈
總公司設在鴨巴甸道西九拾六號式樓　貯木場在油蔴地旺角
辛酉年四月廿四日
菲律濱木業公司總經理吳民生披露

屈臣氏藥房

萬戶更新藉辛盤而薦慶
一元復始喜柏酒以呈祥
恭維諸君同發
壽域共樂
春臺欲享不老之春宜重
延齡之品是當
體魄堅強優占
倖福爲此恭賀
春祺同發
壽宇爲禱

屈臣氏同人鞠躬

總發行所香港[illegible]道中 [illegible]

中國聯保水火燒險有限公司

[illegible]

香港永安水火保險有限公司廣告

啟者本公司資本五十萬元經在本港註冊 [illegible]

正司理李星衢
副司理劉[illegible]

佛山利泉軒老牌解毒水

顧客注意 認明老牌慎防射影

專採各種皮膚濕毒小兒胎毒 爛肉瘡癩 蛇角瓜疔以及各種外科雜症 有特殊之功效 乃治愈外科唯一無雙之妙藥也

每大號定價式毫 每細號定價壹毫

分售香港 [illegible] 澳門 [illegible]

本堂始創婦科萬應丸 百勝茶 自製仁丹 膏丹丸散

正舖廣州西關吉星里（支店瓊州府海口埠）（大帮批發價甚相宜）

總代理 [illegible]

辛酉年九月廿六日

廣生行有限公司啟

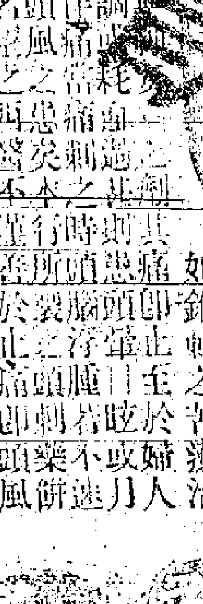

雙妹嚜乾坤補氣丸 [illegible]

雙妹嚜婦科育子丸 [illegible]

東華醫院告白

[illegible]

壬戌年元月拾捌日 東華醫院謹啟

新鮮牛奶

[illegible]

文華公司

承印五彩石印商標 中西文件 精製各種 電版雕刻 凹凸銅印

新聞 各 [illegible]

總寫字樓香港德輔道中壹百零九至壹百拾壹號
分行澳洲雪梨 [illegible]
香港永生有限公司謹啟

均安聯保火險兼面洋燕梳有限公司告白

啟者本公司資本銀五拾萬元專保中外洋面各通商口岸來往輪船貨物無意外之虞 [illegible]

癸丑年三月廿四日 均安聯保火險兼面洋燕梳有限公司啟

青州英坭有限公司廣告

超等原泥英坭價目
每叁百五拾七磅淨重
每式百五拾磅淨重
本公司常有頂靚新式花階磚 [illegible]
民國癸丑年四月十一號 總司理人[illegible]

荷蘭小公銀行

[illegible]

香港廣東銀行有限公司廣告

本銀行開辦十年收足資本英金壹百萬磅 [illegible]

本館開設三十餘年 舖在 [illegible] 門牌十四號

鄧燦新法鑲牙

補血聖品 自來血

人身血液之濃薄關係體質之強弱 [illegible]

定價 每大瓶洋式元 小瓶壹元二角

總發行所上海五洲大藥房啓

外埠五洲分號及各大藥房均有批發

清血解毒 海波藥

總發行所上海四馬路五洲大藥房

[illegible]

每瓶洋式元 每打洋廿元

鸚鵡老牌經驗良藥

總發行香港永樂東街瑞昌西藥行

香港德輔道大新公司 香港德輔道永安公司 香港德輔道先施公司
廣州十八甫普威藥房 廣州雙門底老威藥房 香港德輔道[illegible]
梧州五洲藥房 南寧五洲藥房 桂林五洲藥房

（正）育亨賓固本藥片

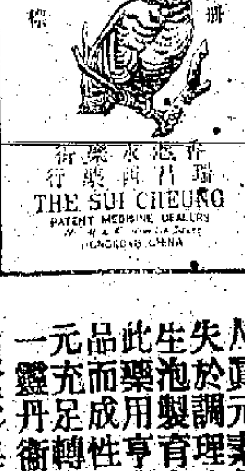

每大樽價銀壹員五角 每打拾五元

（服法）每日兩次每次式片飯後服 [illegible]

HONGKONG CHINESE MAIL ... 1922
本報 本港週年銀十二元 每月銀壹元一毫